

Ce programme d'activités et notre organisation sont susceptibles d'évoluer en fonction de la situation sanitaire et des consignes du Ministère de l'Éducation et de la Jeunesse.





DATES DES INSCRIPTIONS

Les inscriptions pour les Vacances de Printemps sont ouvertes à partir du Lundi 22 Mars.

INFOS PRATIQUES

 En cas d'annulation ou d'imprévu, merci de prévenir l'accueil au 05 46 42 26 08 ou par mail vent.des.iles@free.fr.

 En arrivant et avant de partir avec votre enfant, **merci de signer la feuille d'émergence** en vous présentant à l'animateur(trice).

 Selon les effectifs, en cas d'intempéries et des dernières opportunités, les programmes sont susceptibles d'être modifiés. **Certaines activités sont limitées à un nombre de places et seront privilégiés les enfants inscrits à la semaine. Merci de votre compréhension !**

 L'organisation de l'accueil de votre enfant est soumis au **règlement** que vous avez signé lors de l'inscription.

 Horaires d'accueil d'une journée ALSH : de 09h00 à 17h00
Péricentre : de 07h30 à 09h00 et de 17h00 à 18h30

PLUS D'ACTUS ? Rendez-vous sur www.ventdesiles.fr et sur notre [page Facebook](#) !

Responsable
du Pôle Enfance
Jeunesse Prévention



Yasmine



Manue

Directrice Adjointe
de l'Accueil de Loisirs
Sans Hébergement



Céline



Angélique

Les Grands des Îles (8 ans et plus)



Du Lundi 12
au Vendredi 23
Avril 2021

PROGRAMME DES

Vacances de Printemps

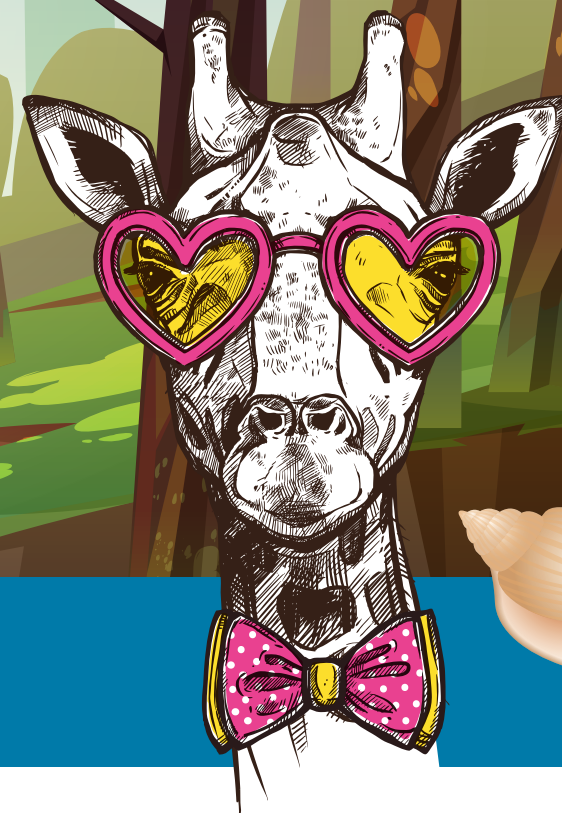

Centre Social et Culturel **Vent des Îles**

255 avenue Denfert Rochereau, 17000 La Rochelle

05 46 42 26 08 / www.ventdesiles.fr / Rejoignez-nous sur 

Vacances de Printemps

Autofinancement
faune & flore,
littoral & graines

Lundi 12

Matin :

- **Fabrique ton poisson d'argile**
- **Jeu collectif**
"Attaque de bourdons"

Midi :

Repas à la cantine

Après-midi :

- **Sport attitude à Chef de Baie**
Frisbee player, Thèque et
Poules Renards Vipères

Mardi 13

Journée :

- **À la mer**
Pêche à pied

Midi :

Pique-nique personnel

(départ à 09h30 et retour à 17h30)



Mercredi 14

Matin :

- **Fabrique ton poisson d'argile**
- **Jeu collectif**
"Attention aux piranhas"

Midi :

Repas à la cantine

Après-midi :

- **Jeux coopératifs**
au parc de Laleu
Baguette,
douaniers contrebandiers



Jeudi 15

Matin :

- **Finissons les poissons**
- **Jeu collectif**
"Épervier"

Midi :

Repas à la cantine

Après-midi :

- **Préparation de l'exposition**
de nos œuvres



Vendredi 16

Matin :

- **Projet citoyen de demain**
"Conseil des Sages"
- **Jeu "Si j'étais"**
Débats et échanges

Midi :

Repas à la cantine

Après-midi :

- **Après-midi festif**



Lundi 19

Matin :

- **Projet citoyen de demain**
"Conseil des Sages"
- **Quiz**
Nature et découverte

Midi :

Repas à la cantine

Après-midi :

- **Fabrication de sacs à pain**
Projet solidaire
Intervention de Initiative Catering
- **Jeu de cache-cache géant**
Jeu de la sardine

Mardi 20

Journée :

- **En forêt de Benon**
Construction de cabane
Chasse au trésor
Retrouve les éléments naturels
Récup'mousse pour tableau végétal

Midi :

Pique-nique personnel

(départ à 09h30 et retour à 17h30)



Mercredi 21

Matin :

- **Projet citoyen de demain**
"Conseil des Sages"
- **Fresque du littoral et prototype**
de fresque végétale

Midi :

Repas à la cantine

Après-midi :

- **Sport attitude à Chef de Baie**
Défis et entraide collective

Jeudi 22

Matin :

- **Sortie à l'aquarium de La Rochelle**
(départ à 10h00)
ou
- **Croquis animaux au fusain**
Dans les parcs de La Rochelle

Midi :

Pique-nique personnel

Après-midi :

- **Jeux collectifs**
Dans les parcs de La Rochelle
(retour à 17h00)

Kamishibai

Vendredi 23

Matin :

- **Sortie au parc Delmas**
Aventure Land entre terre et mer
Épreuves sportives individuelle
et collective,
"De la compétition
à la coopération"

Midi :

Pique-nique personnel

Après-midi :

- **Mets tes sens en éveil**
"Vue, toucher, odorat"

Les Grands des Îles (8 ans et plus)