

Ce programme d'activités et notre organisation sont susceptibles d'évoluer en fonction de la situation sanitaire et des consignes de la Délégation Régionale Académique à la Jeunesse, à l'Engagement et aux Sports (DRAJES).





DATES DES INSCRIPTIONS

Les inscriptions pour les Vacances d'Hiver commencent à partir du Lundi 17 Janvier.

INFOS PRATIQUES

 En cas d'annulation ou d'imprévu, merci de prévenir l'accueil au 05 46 42 26 08 ou par mail vent.des.iles@free.fr.

 En arrivant et avant de partir avec votre enfant, **merci de signer la feuille d'émargement** en vous présentant à l'animateur(trice).

 Selon les effectifs, en cas d'intempéries et des dernières opportunités, les programmes sont susceptibles d'être modifiés. **Certains activités sont limitées à un nombre de places et seront privilégiés les enfants inscrits à la semaine. Merci de votre compréhension !**

 L'organisation de l'accueil de votre enfant est soumis au **règlement** que vous avez signé lors de l'inscription.

 Horaires d'accueil d'une journée ALSH : de 09h00 à 17h00
Péricentre : de 07h30 à 09h00 et de 17h00 à 18h30



Manue

Responsable
du
Pôle Enfance



Ashley

Directrice
de l'Accueil de Loisirs
Sans Hébergement



Benoit

Directeur Adjoint
de l'Accueil de Loisirs
Sans Hébergement



Les Rept'Îles (6-7 ans)

Du Lundi 14
au Vendredi 25
Février 2022

PROGRAMME DES

Vacances d'Hiver

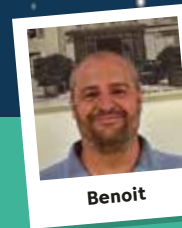

Benoit

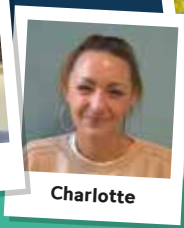

Charlotte

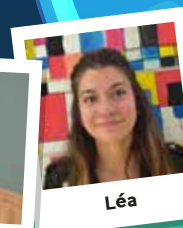

Léa



Centre Social et Culturel **Vent des Îles**

255 avenue Denfert Rochereau, 17000 La Rochelle

05 46 42 26 08 / www.ventdesiles.fr / Rejoignez-nous sur 

Vacances d'Hiver

Lundi 14

Matin :
Présentation du
scrapbooking

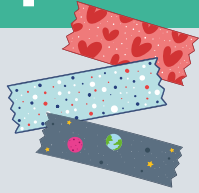

Midi :
Repas à la cantine

Après-midi :
Jeux
Accroche/décroche
Housedraw



Mardi 15

Matin :
Récup' au centre



Midi :
Repas à la cantine

Après-midi :
Nettoyage de la plage d'Aytré
Prévoir des vêtements chauds et
des gants de protection



Mercredi 16

Journée :
Sortie

Midi :
Pique-nique et goûter personnels

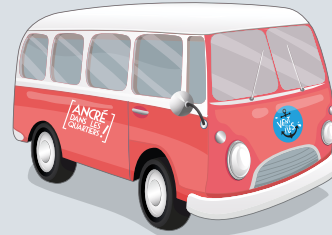

Jeudi 17

Matin :
Fresque d'un monde idéal
Création d'une boîte à idée

Midi :
Repas à la cantine

Après-midi :
Visite d'Altriane
Centre de tri des déchets



Vendredi 18

Matin :
Débat mouvant :
L'avenir de notre planète

Midi :
Repas à la cantine

Après-midi :
Multi-sports
Badminton, Basket, Judo...

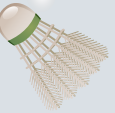

Lundi 21

Matin :
Création d'un robot
en recyclage

Midi :
Repas à la cantine

Après-midi :
Jeux de société



Mardi 22

Matin :
Allons faire un PRV
au parc de Laleu
Plastique, Reste et Verre

Midi :
Repas à la cantine

Après-midi :
Wall-E est parmi nous !



Mercredi 23

Journée :
Sortie

Midi :
Pique-nique et goûter personnels

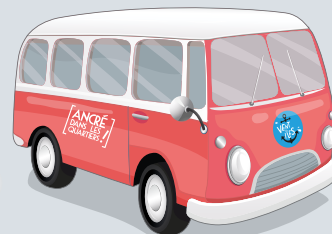

Jeudi 24

Matin :
Découverte du foot en salle
Allons au marché du centre-ville

Midi :
Repas à la cantine

Après-midi :
Lecture de contes
Sur le thème de l'environnement

Veillée 18h30-21h00
Rallye Choco (12 enfants)
sur inscription à l'accueil à la course

Vendredi 25

Matin :
Préparons notre repas autonome

Midi :
Repas autonome

Après-midi :
Jeu d'opposition
Pollueurs contre éboueurs



Les Rept'Îles (6-7 ans)